

quarta-feira, 1 de abril de 2026

PROPOSTA PARA PROJETO COMPLETO

CLAUDIA

Nosso trabalho começa sempre com um bom papo e um café! Vamos juntos criar espaços com identidade e vida?

Olá,



Somos **Adri e Ale**. Nos conhecemos em um dos mais renomados escritórios de arquitetura do Brasil, e em um momento de grande inspiração, resolvemos criar nossas próprias asas!

Nossa equipe é formada por profissionais engajados, e ao nosso lado estão colaboradores e parceiros que fazem o nosso escritório ser cada vez mais consistente e atualizado.

Entendemos que **cada cliente é único**, com desejos e necessidades próprias. Por isso, seremos parceiros e vamos juntos traduzir seus sonhos e visões, unindo nossa expertise técnica e olhar sensível para **transformar suas ideias em realidade!**

Pensamos em soluções completas para espaços residenciais, comerciais e corporativos, cuidando de cada detalhe para que o resultado final seja um ambiente que funcione, emocione e **faça sentido** pra quem o vive!

PRIMEIROS PASSOS

- Nos enviar a planta e todos os detalhes que poderão intervir no projeto, (fotos e vídeos de todo o local e outras informações relevantes) ou agendar o levantamento cadastral para coleta das informações. À depender do serviço contratado!
- Enviar o manual do proprietário para identificar os detalhes que ficam escondidos nas paredes, piso e teto
- Indicar o contato da administradora junto com a sua apresentação, nos autorizando a tirar dúvidas e solicitar informações, quando aplicável.
- Se aplicável, precisaremos do estudo de viabilidade da construção, com os dados do lote, IPTU e confirmação do modelo construtivo que é permitido na sua região.
- Caso exista, sua pasta de referências com imagens e itens de desejo também é muito bem vinda.

DISPONIBILIDADE DE INÍCIO: **27/04/2026**
(para aceite da proposta em até 5 dias)

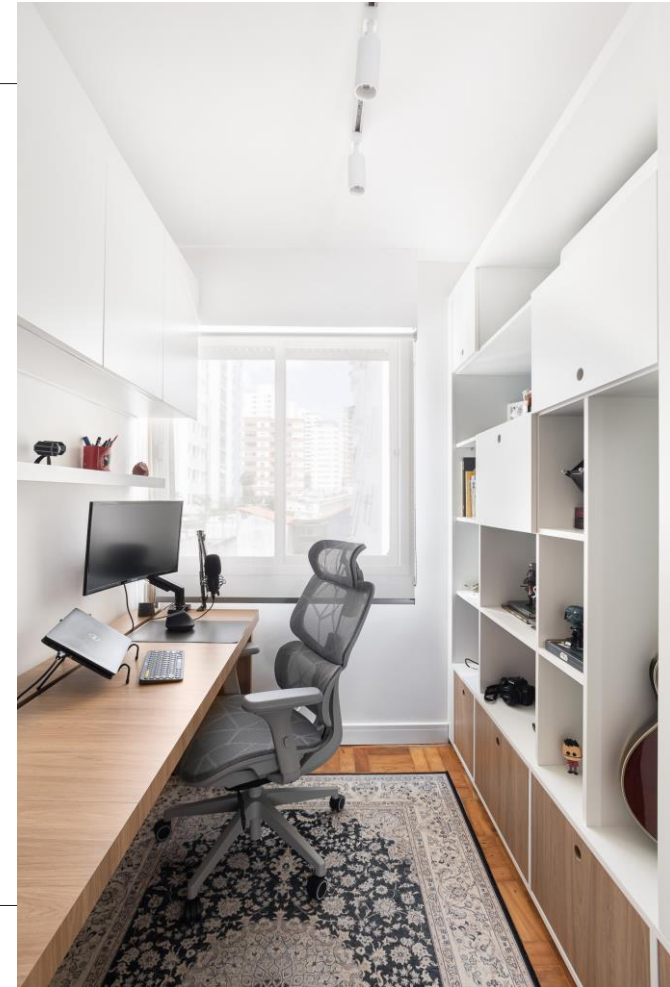

ETAPAS DO PROJETO

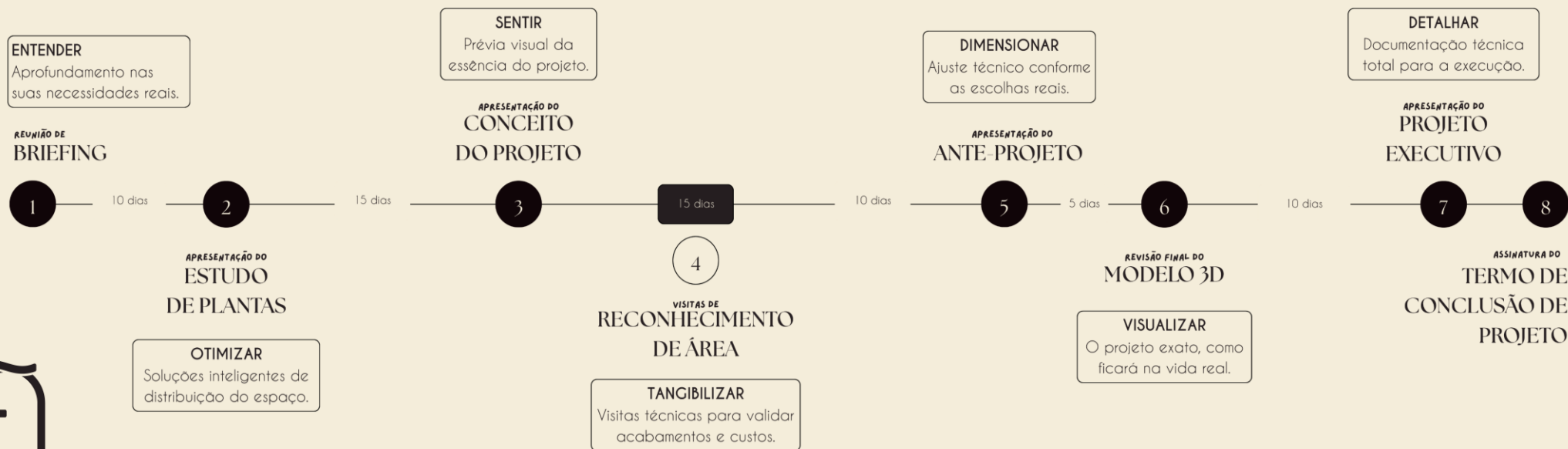

ÁREA DE INTERVENÇÃO

Proposta para imóvel conforme as áreas indicadas na
planta, localizada à:

RUA RIO GRANDE, 551 - VILA
MARIANA

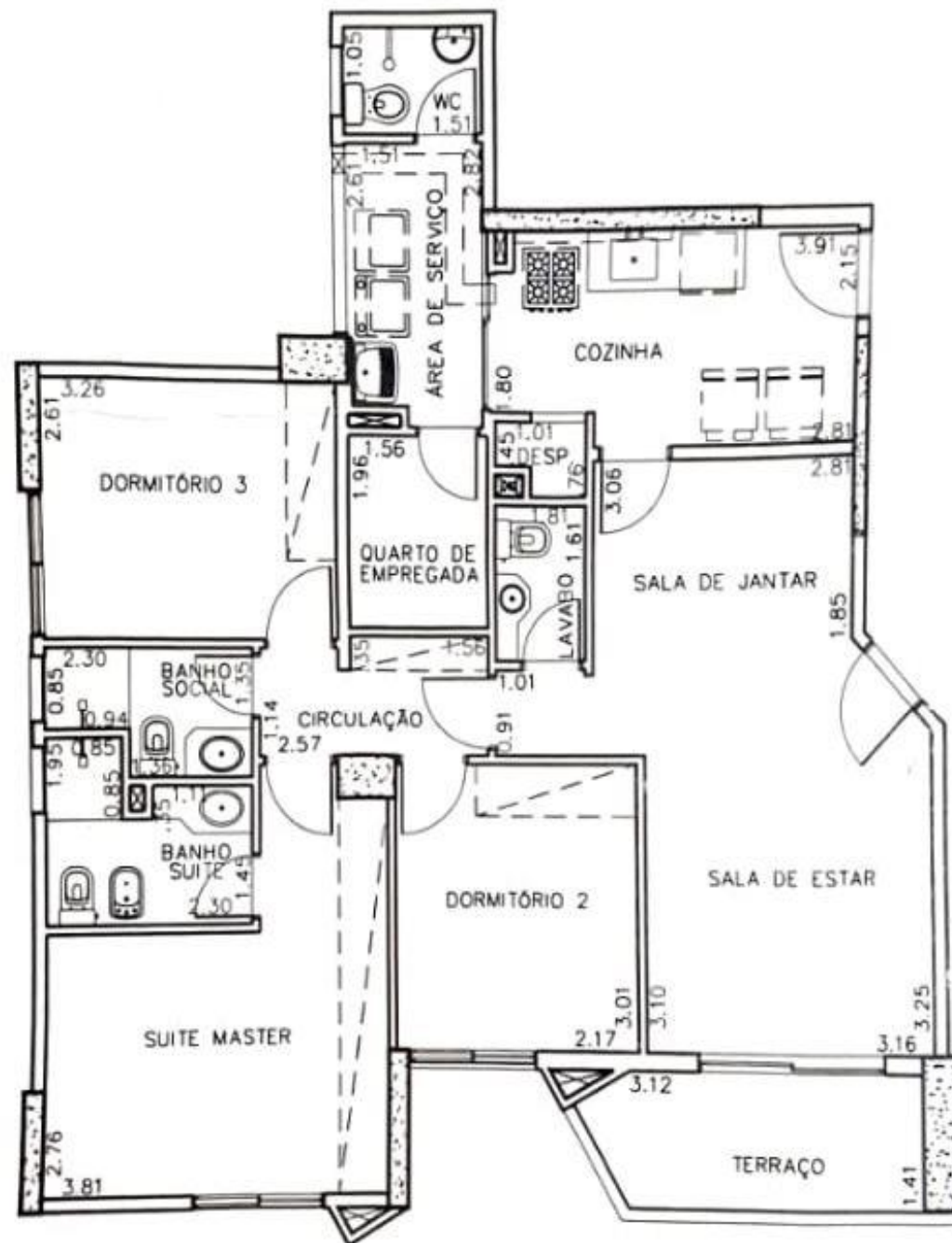

O QUE SERÁ ENTREGUE

PROJETO COMPLETO

- LEVANTAMENTO CADASTRAL •
- REUNIÃO DE BRIEFING •
- ESTUDO DE PLANTA •
- CONCEITO DE PROJETO •
- VISITAS DE RECONHECIMENTO •
- ANTE-PROJETO •
- REVISÃO DO MODELO 3D •
- PROJETO EXECUTIVO •
- PLANILHA ESTIMATIVA DE CUSTOS* •

* A **Planilha de Custos** é um serviço opcional, entregue se contratado e pode ser contratado posteriormente ao fechamento do projeto.



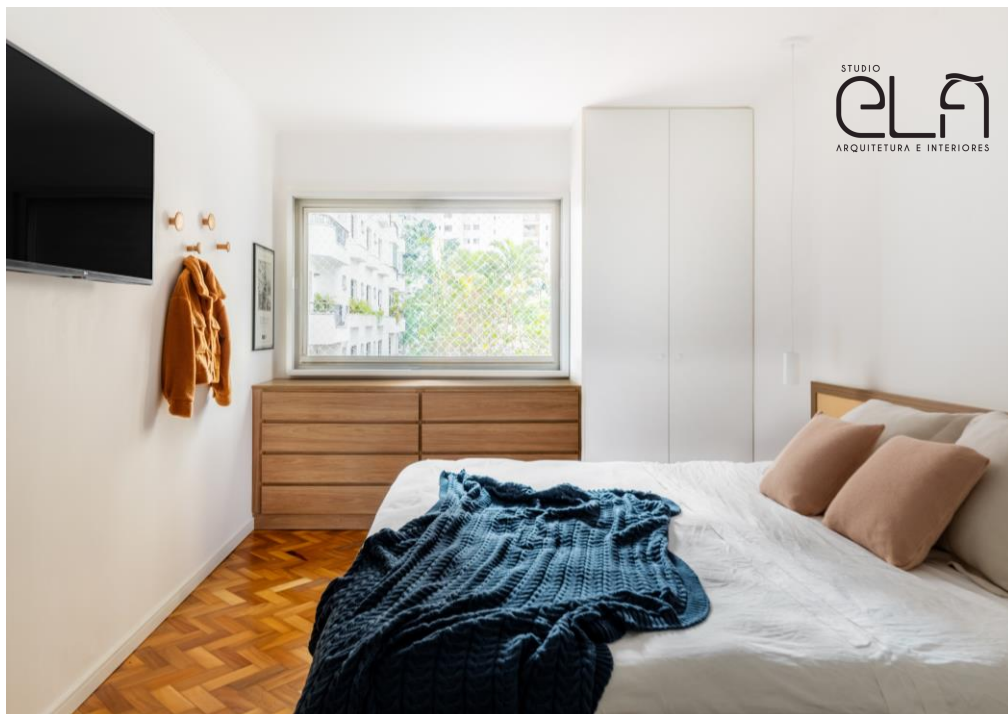

INVESTIMENTO NO PROJETO

VALOR TOTAL **R\$ 21.378,18**

40%
ENTRADA + PLANILHA DE CUSTOS

R\$ 9.911,61

30%
30 DIAS
R\$ 5.733,28

30%
60 DIAS
R\$ 5.733,28

Prefere pagar de outra forma? Fale conosco!

Planilha de Custos
R\$ 2.267,24

Estamos prontas para dar vida
ao seu espaço.

Conte conosco para transformar suas
ideias em realidade.

.. OBRIGADA ..

quarta-feira, 1 de abril de 2026

STUDIO
ELA
ARQUITETURA E INTERIORES