

segunda-feira, 2 de março de 2026

# PROPOSTA PARA PROJETO COMPLETO

GABRIEL

Nosso trabalho começa sempre com um bom papo e um café! Vamos juntos criar espaços com identidade e vida?

# Olá,



Somos **Adri e Ale**. Nos conhecemos em um dos mais renomados escritórios de arquitetura do Brasil, e em um momento de grande inspiração, resolvemos criar nossas próprias asas!

Nossa equipe é formada por profissionais engajados, e ao nosso lado estão colaboradores e parceiros que fazem o nosso escritório ser cada vez mais consistente e atualizado.

Entendemos que **cada cliente é único**, com desejos e necessidades próprias. Por isso, seremos parceiros e vamos juntos traduzir seus sonhos e visões, unindo nossa expertise técnica e olhar sensível para **transformar suas ideias em realidade!**

Pensamos em soluções completas para espaços residenciais, comerciais e corporativos, cuidando de cada detalhe para que o resultado final seja um ambiente que funcione, emocione e **faça sentido** pra quem o vive!

## PRIMEIROS PASSOS

- Enviar o manual do proprietário para identificar os detalhes que ficam escondidos nas paredes, piso e teto
- Indicar o contato da administradora junto com a sua apresentação, nos autorizando a tirar dúvidas e solicitar informações, quando aplicável.
- Se aplicável, precisaremos do estudo de viabilidade da construção, com os dados do lote, IPTU e confirmação do modelo construtivo que é permitido na sua região.
- Caso exista, sua pasta de referências com imagens e itens de desejo também é muito bem vinda.

DISPONIBILIDADE DE INÍCIO: **13/04/2026**  
(para aceite da proposta em até 5 dias)

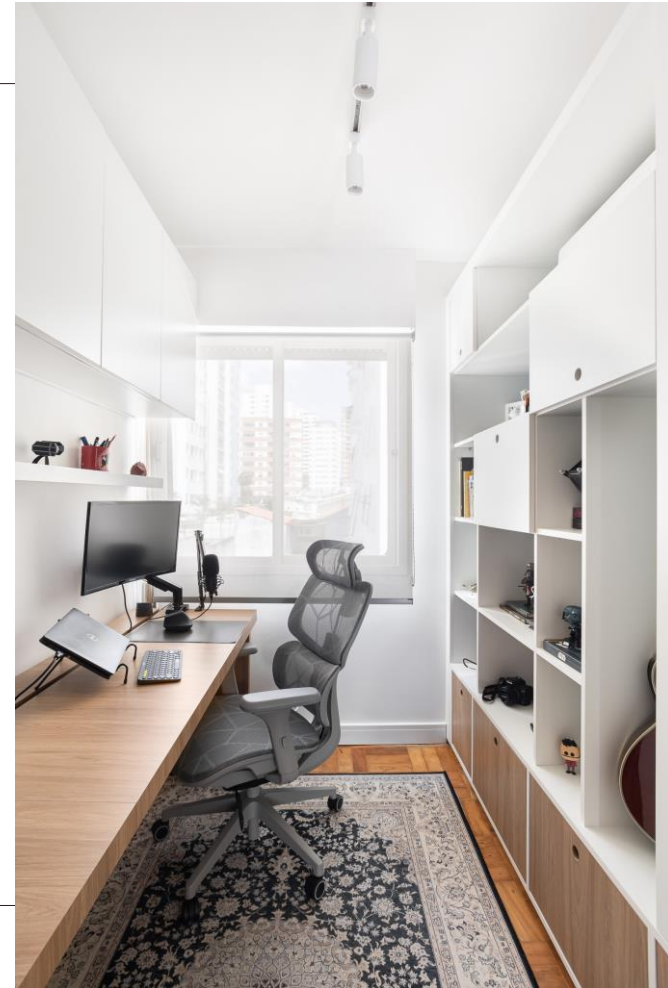

# ETAPAS DO PROJETO

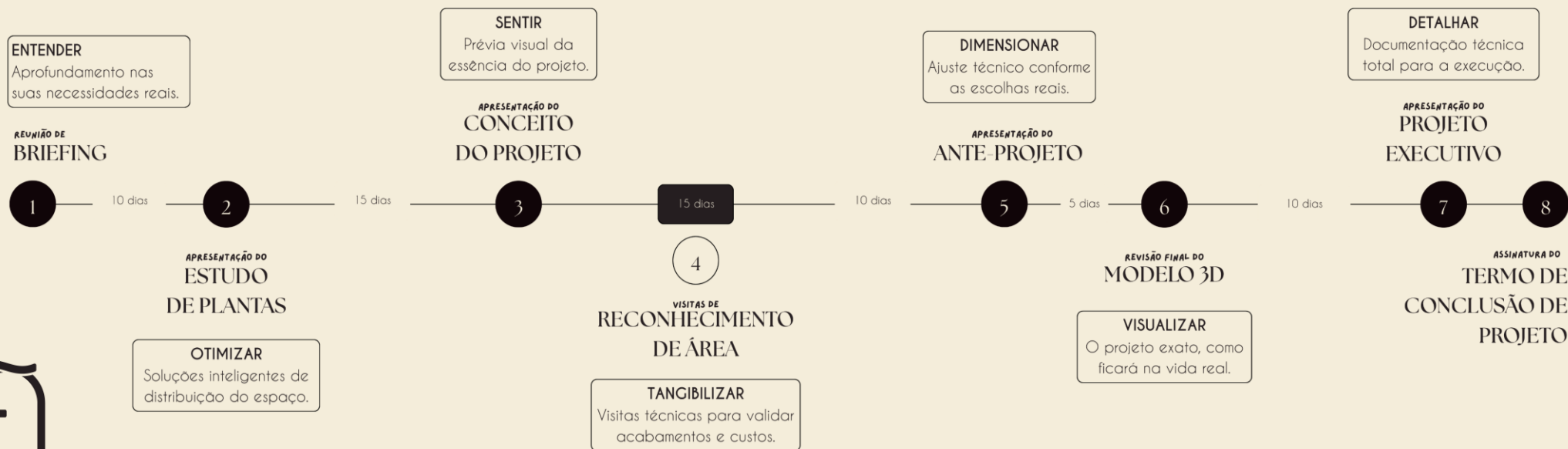

# ÁREA DE INTERVENÇÃO

Proposta para imóvel conforme as áreas indicadas na  
planta, localizada à:

RUA CÔNEGO VICTOR JESUS  
HERREIRO PADILHA - LOTES 30 E 31  
- TANABI / SP.

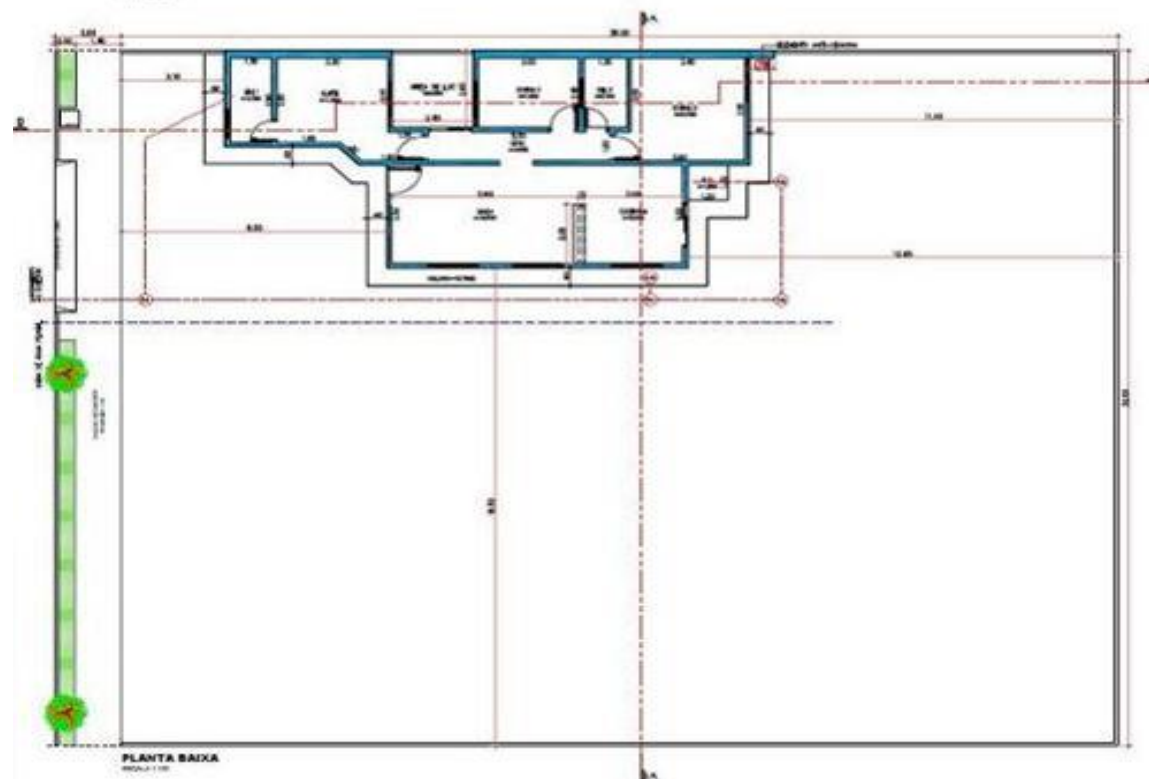

# O QUE SERÁ ENTREGUE

## PROJETO COMPLETO

- REUNIÃO DE BRIEFING •
- ESTUDO DE PLANTA •
- CONCEITO DE PROJETO •
- VISITAS DE RECONHECIMENTO •
- ANTE-PROJETO •
- REVISÃO DO MODELO 3D •
- PROJETO EXECUTIVO •

\* A *Planilha de Custos* é um serviço opcional, entregue se contratado e pode ser contratado posteriormente ao fechamento do projeto.





## INVESTIMENTO NO PROJETO

VALOR TOTAL **R\$ 15.795,69**

40%  
ENTRADA  
R\$ 6.318,28

30%  
30 DIAS  
R\$ 4.738,71

30%  
60 DIAS  
R\$ 4.738,71

*Prefere pagar de outra forma? Fale conosco!*

Estamos prontas para dar vida  
ao seu espaço.

Conte conosco para transformar suas  
ideias em realidade.

.. OBRIGADA ..

segunda-feira, 2 de março de 2026

STUDIO  
ELA  
ARQUITETURA E INTERIORES