

segunda-feira, 2 de março de 2026

---

# PROPOSTA PARA CONSULTORIA DECORATIVA

FERNANDO

Nosso trabalho começa sempre com um bom papo e um café! Vamos juntos criar espaços com identidade e vida?

# Olá,



Somos **Adri e Ale**. Nos conhecemos em um dos mais renomados escritórios de arquitetura do Brasil, e em um momento de grande inspiração, resolvemos criar nossas próprias asas!

Nossa equipe é formada por profissionais engajados, e ao nosso lado estão colaboradores e parceiros que fazem o nosso escritório ser cada vez mais consistente e atualizado.

Entendemos que **cada cliente é único**, com desejos e necessidades próprias. Por isso, seremos parceiros e vamos juntos traduzir seus sonhos e visões, unindo nossa expertise técnica e olhar sensível para **transformar suas ideias em realidade!**

Pensamos em soluções completas para espaços residenciais, comerciais e corporativos, cuidando de cada detalhe para que o resultado final seja um ambiente que funcione, emocione e **faça sentido** pra quem o vive!

## PRIMEIROS PASSOS

- Agendar o levantamento cadastral para anotarmos todos os detalhes que poderão intervir no projeto, além de coletar todas as informações necessárias para por a mão na massa, com anotações, fotos e vídeos de todo o local.
- Enviar o manual do proprietário para identificar os detalhes que ficam escondidos nas paredes, piso e teto
- Indicar o contato da administradora junto com a sua apresentação, nos autorizando a tirar dúvidas e solicitar informações, quando aplicável.
- Se aplicável, precisaremos do estudo de viabilidade da construção, com os dados do lote, IPTU e confirmação do modelo construtivo que é permitido na sua região.
- Caso exista, sua pasta de referências com imagens e itens de desejo também é muito bem vinda.

DISPONIBILIDADE DE INÍCIO: **16/03/2026**  
(para aceite da proposta em até 5 dias)

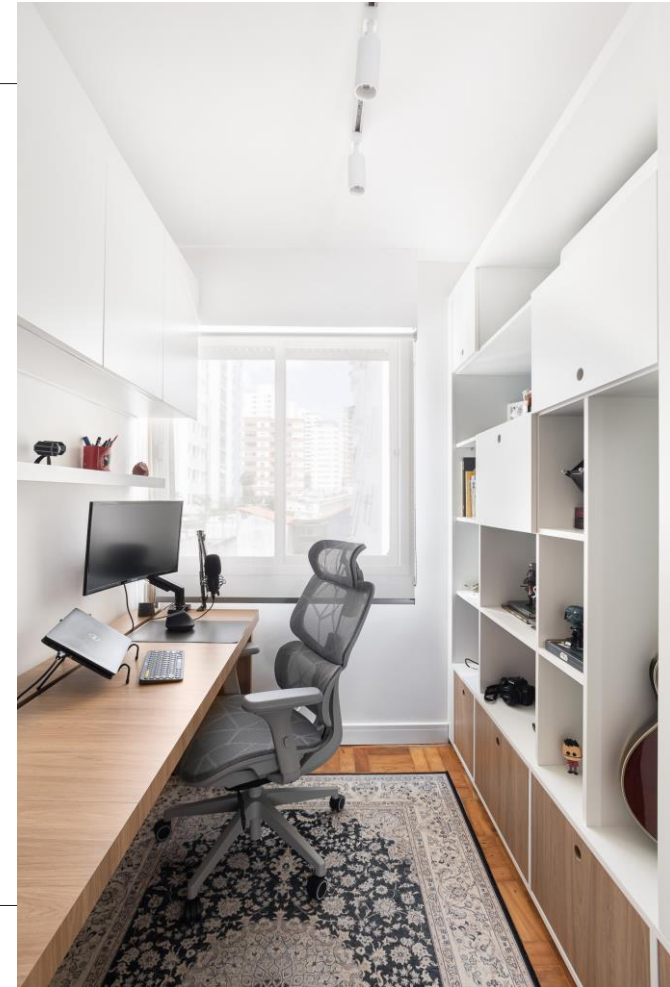

# ETAPAS DA CONSULTORIA

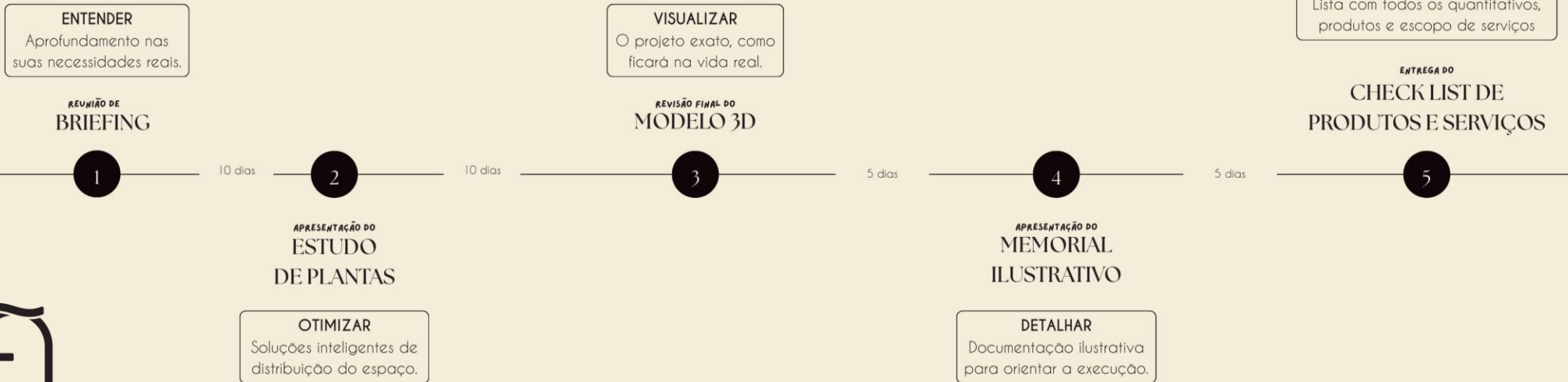

## CONSULTORIA DECORATIVA

- LEVANTAMENTO CADASTRAL • \*
- REUNIÃO DE BRIEFING •
- ESTUDO DE PLANTAS •
- CONCEITO DE PROJETO •
- VISITAS DE RECONHECIMENTO •
- MEMORIAL ILUSTRATIVO •
- ANTE-PROJETO •
- REVISÃO FINAL DO MODELO 3D •
- PROJETO EXECUTIVO •
- CHECK-LIST PRODUTOS E SERVIÇOS •

\* O **Levantamento Cadastral** é um serviço opcional e pode ser contratado pelo valor de R\$650,00. Nossa equipe vai até o local (confirmar se está dentro do raio de 15km do escritório) e coleta todas as informações relevantes para o projeto, com medidas, fotos, vídeos, desenhos e anotações que ficam disponíveis pra você após a conclusão. .





## INVESTIMENTO NA CONSULTORIA

VALOR TOTAL R\$ 5.770,23

40%  
ENTRADA

R\$ 2.308,09

60%  
45 DIAS

R\$ 3.462,14

*Prefere pagar de outra forma? Fale conosco!*

Estamos prontas para dar vida  
ao seu espaço.

Conte conosco para transformar suas  
ideias em realidade.

.. OBRIGADA ..

segunda-feira, 2 de março de 2026

STUDIO  
ela  
ARQUITETURA E INTERIORES