

segunda-feira, 25 de maio de 2026

---

# PROPOSTA PARA CONSULTORIA DECORATIVA

ALEXANDRE

Nosso trabalho começa sempre com um bom papo e um café! Vamos juntos criar espaços com identidade e vida?

# Olá,



Somos **Adri e Ale**. Nos conhecemos em um dos mais renomados escritórios de arquitetura do Brasil, e em um momento de grande inspiração, resolvemos criar nossas próprias asas!

Nossa equipe é formada por profissionais engajados, e ao nosso lado estão colaboradores e parceiros que fazem o nosso escritório ser cada vez mais consistente e atualizado.

Entendemos que **cada cliente é único**, com desejos e necessidades próprias. Por isso, seremos parceiros e vamos juntos traduzir seus sonhos e visões, unindo nossa expertise técnica e olhar sensível para **transformar suas ideias em realidade!**

Pensamos em soluções completas para espaços residenciais, comerciais e corporativos, cuidando de cada detalhe para que o resultado final seja um ambiente que funcione, emocione e **faça sentido** pra quem o vive!

# PRIMEIROS PASSOS

- Nos enviar a planta e todos os detalhes que poderão intervir no projeto, (fotos e vídeos de todo o local e outras informações relevantes) ou agendar o levantamento cadastral para coleta das informações. À depender do serviço contratado!
- Enviar o manual do proprietário para identificar os detalhes que ficam escondidos nas paredes, piso e teto
- Indicar o contato da administradora junto com a sua apresentação, nos autorizando a tirar dúvidas e solicitar informações, quando aplicável.
- Se aplicável, precisaremos do estudo de viabilidade da construção, com os dados do lote, IPTU e confirmação do modelo construtivo que é permitido na sua região.
- Caso exista, sua pasta de referências com imagens e itens de desejo também é muito bem vinda.

DISPONIBILIDADE DE INÍCIO: **25/06/2026**  
(para aceite da proposta em até 5 dias)

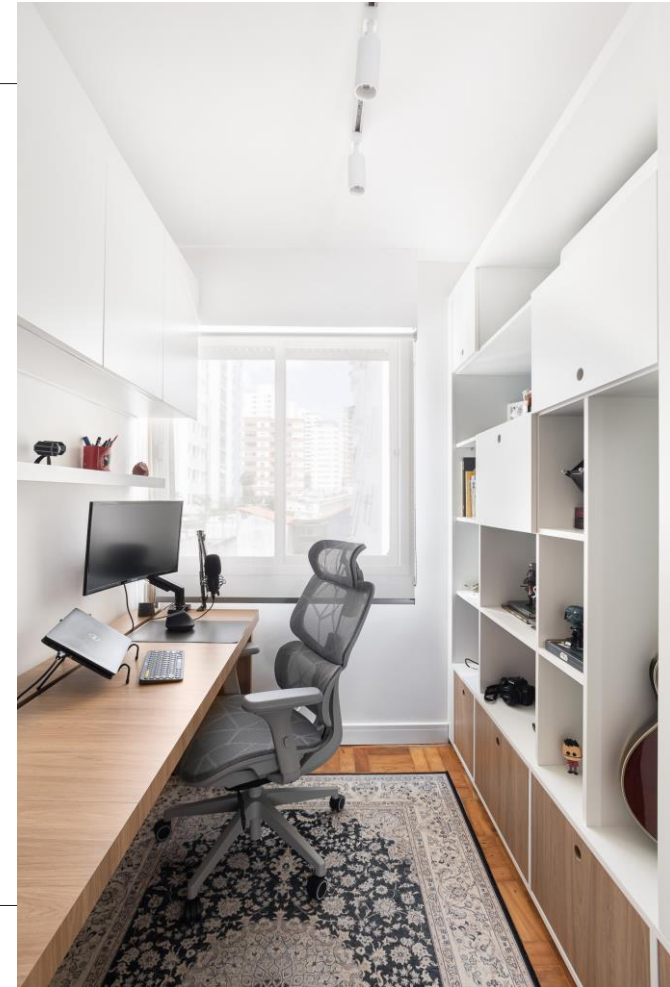

# ETAPAS DA CONSULTORIA

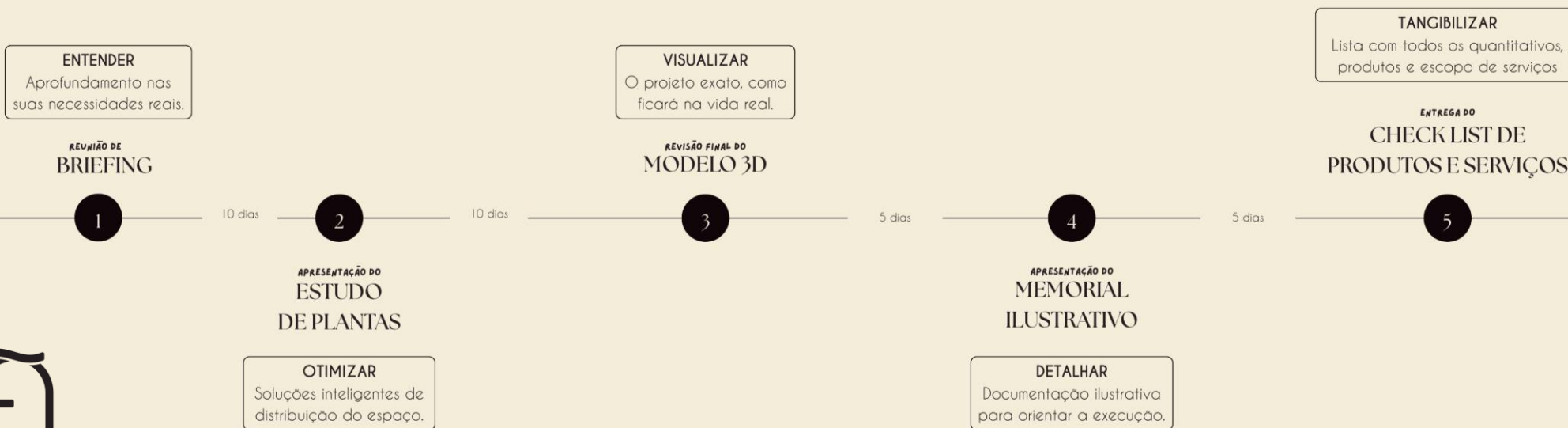

# ÁREA DE INTERVENÇÃO

PROPOSTA PARA SALA COMERCIAL  
MEDINDO APROXIMANDAMENTE 6,15M<sup>2</sup>  
LOCALIZADA A:

RUA MOTA PAIS, 151 - VILA  
IPOJUCA - SÃO PAULO / SP.

NÃO POSSUIMOS PLANTA TÉCNICA

# O QUE SERÁ ENTREGUE

## CONSULTORIA DECORATIVA

- ~~LEVANTAMENTO CADASTRAL~~ • \*
- REUNIÃO DE BRIEFING •
- ESTUDO DE PLANTAS •
- CONCEITO DE PROJETO •
- ~~VISITAS DE RECONHECIMENTO~~ •
- MEMORIAL ILUSTRATIVO •
- ~~ANTE-PROJETO~~ •
- ~~REVISÃO FINAL DO MODELO 3D~~ •
- ~~PROJETO EXECUTIVO~~ •
- CHECK-LIST PRODUTOS E SERVIÇOS •

\* O **Levantamento Cadastral** é um serviço opcional e pode ser contratado pelo valor de R\$650,00. Nossa equipe vai até o local (confirmar se está dentro do raio de 15km do escritório) e coleta todas as informações relevantes para o projeto, com medidas, fotos, vídeos, desenhos e anotações que ficam disponíveis pra você após a conclusão.



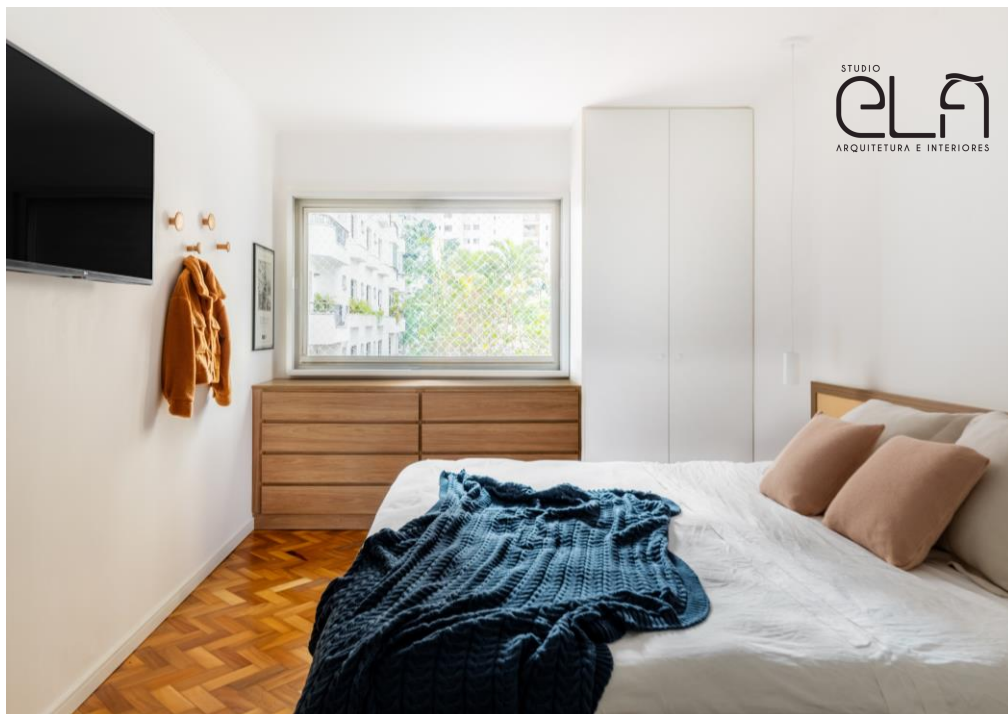

## INVESTIMENTO NA CONSULTORIA

VALOR TOTAL **R\$ 2.776,58**

40%  
ENTRADA  
R\$ 1.110,63

60%  
45 DIAS  
R\$ 1.665,95

*Prefere pagar de outra forma? Fale conosco!*

Estamos prontas para dar vida  
ao seu espaço.

Conte conosco para transformar suas  
ideias em realidade.

.. OBRIGADA ..

segunda-feira, 25 de maio de 2026

STUDIO  
ELA  
ARQUITETURA E INTERIORES